

# Perfins Änderungen und Ergänzungen

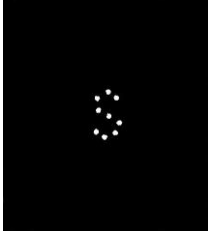

**S 91**



**V 15**



**d 137**

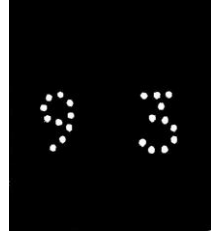

**d 138**

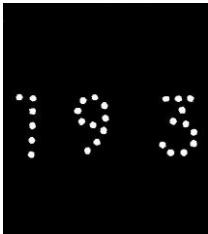

**d 139**

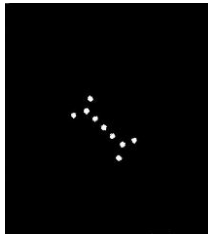

**d 140**

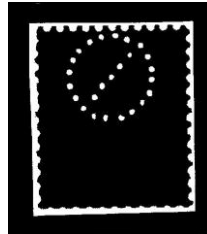

**d 141**



=



**d 142**

=

Nummer	Perfin Verwender/Ort	Stellung	Höhe	Löcher	Verwendungszeit	Marke	Beleg
<b>A 15</b>	<b>AF</b> Charles Ackermann, Société genevoise de Transports, Genève	h	8	14	1909-1920	10 □	200 □
<b>C 27</b>	<b>C.H.</b> (Genève)	h	8¼	32	1919-1926	13 □	300 □
<b>S 91</b>	<b>S</b> St. Margrethen	h	6	9	1920	26 □	300 □
<b>V 15</b>	<b>V.V.</b> Genève	h	9	40	1914	26 □	300 □
<b>d 137</b>	<b>67</b> -	h	6½	16	1967	26 □	300 □
<b>d 138</b>	<b>93</b> -	h	7½	21	ZNr. 198	26 □	300 □
<b>d 139</b>	<b>193</b> -	h	7½	27	ZNr. 211	26 □	300 □

<b>d 140</b>		d	7½	9	ZNr. 153	26 <input type="checkbox"/>	300 <input type="checkbox"/>
	-						
<b>d 141</b>		h	10½	25	1927	26 <input type="checkbox"/>	300 <input type="checkbox"/>
	-						
<b>d 142</b>		h	10¼	25	1914	26 <input type="checkbox"/>	300 <input type="checkbox"/>
	Wohlen						

## Neue Verwenderdaten

Nummer	Perfin Verwender/Ort	Stellung	Höhe	Löcher	Verwendungszeit	Marke	Beleg
<b>E 3</b>	<b>E.A.&amp;Co</b> © Au (St. Gallen) (E.) Alge & Co., Stickereigeschäft, Lustenau (A)	d	8	56	1914	24 <input type="checkbox"/>	250 <input type="checkbox"/>
<b>E 4a</b>	<b>E.B</b> E. Blum & Co, Patentanwaltsbüro, Zürich	h	8	34	1913-1920	13 <input type="checkbox"/>	220 <input type="checkbox"/>
<b>G 35</b>	<b>GS</b> Gebr. Stürzinger + O. Stürzinger, Samen-, Getreide-, Mehl- und Kraftfuttermittel-Handlung, Frauenfeld	h	8½	29	1922-1925	24 <input type="checkbox"/>	250 <input type="checkbox"/>
<b>J 19</b>	<b>JR</b> J. Rammer, Zürich	h	9½	28	1909-1941	16 <input type="checkbox"/>	250 <input type="checkbox"/>
<b>R 1</b>	<b>R</b> Radiatoren AG, Dulliken bei Olten + Radiatoren AG, Zürich 1	h	9¼	24	1932-1947	8 <input type="checkbox"/>	130 <input type="checkbox"/>
<b>S 65</b>	<b>S.S./&amp;C°</b> Sigg-Sulzer & Co, Winterthur	2h	5¼ + 5	60	1881-1900	24 <input type="checkbox"/>	250 <input type="checkbox"/>

## Neuer Custos Stempel rund

**12. A. Schild, Grenchen (Soleure)**

**CHF 120**

Inschrift: PORTO-CASSEN-SYSTEM. / FIRMA „CUSTOS“ DÜSSELDORF.

Verwendungszeit: 1914

Wertstufen

5

## Neue Perfin, oder doch nicht?



Perfin **HT** mit Stempel LAUSANNE 20.II.1959.

Bei dieser Lochung bin ich nicht sicher, ob es sich um eine richtige Firmenlochung handelt. Vielleicht finden sich ja noch weitere, eventuell sogar einen aussagekräftigen Beleg.

## Neues Mitglied

Speer Karlheinz, Flinzstrasse 12, DE-02625 Bautzen

E-Mail: karl.heinz.speer.dd@gmail.com

## Adressänderung

Martin Baer, Frauenhagstrasse 1, 8193 Eglisau

## Mitgliederliste

Eine aktuelle Mitgliederliste kann jederzeit bestellt werden.

Einfach eine E-Mail an [mbtaxcards@gmx.ch](mailto:mbtaxcards@gmx.ch) oder per Brief an Martin Baer, Frauenhagstrasse 1, 8193 Eglisau.